

A
B
C
D
E
F

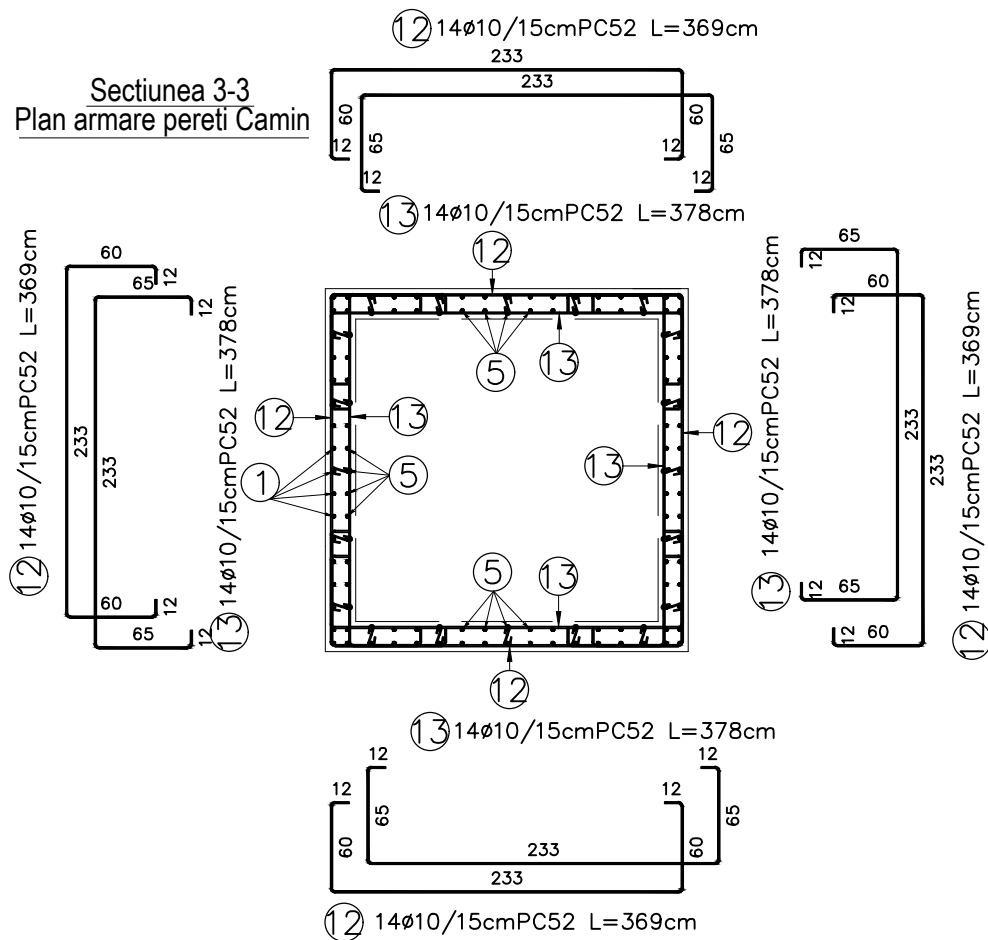

Sețiunea 4-4
Plan armare placa cota ±0.00

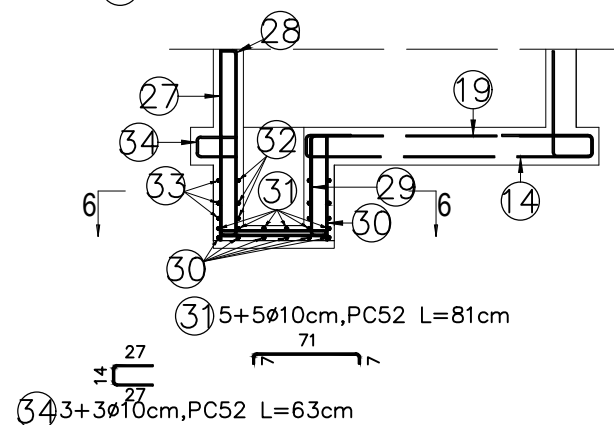
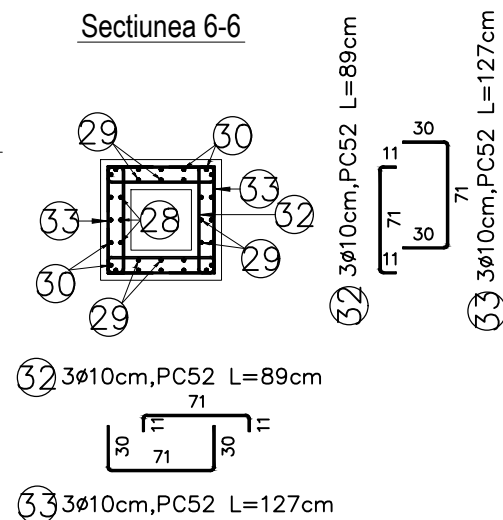
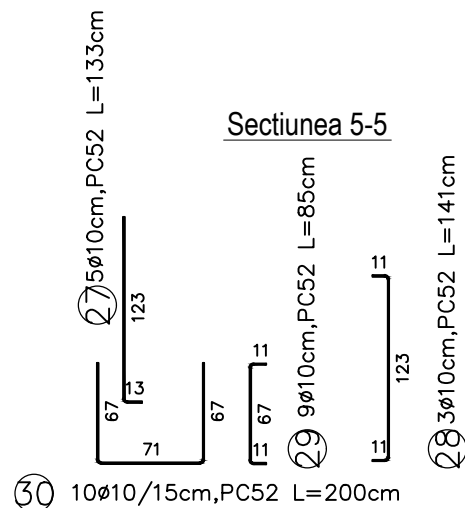
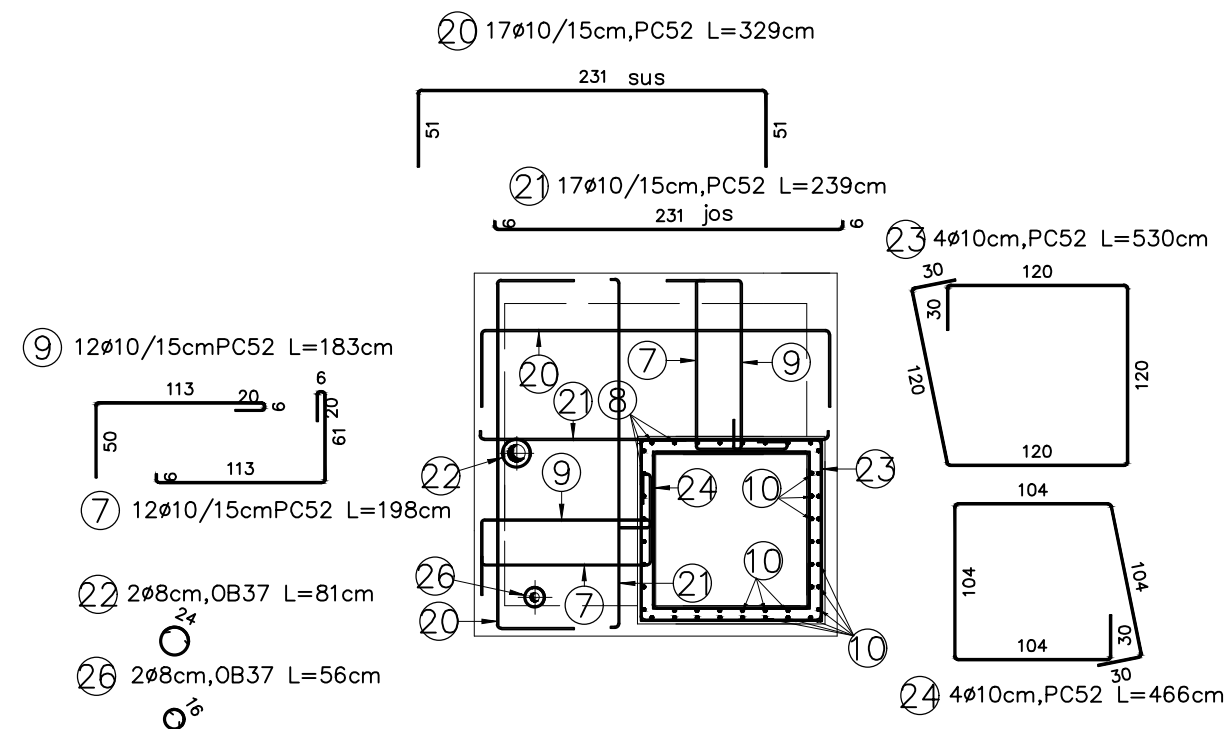

Materiale folosite: Armatura PC52, OB37;
Betonul folosit :
- C16/20 , T3 - P8 - I 32.5/0.31
- C 8/10 - egalizari

Piese de trecere pentru trecerea conductelor se vor
amplasa si confectiona conform planselor de instalatii
hidraulice .
Piese de trecere se vor monta in cofraje inainte de
turnarea betonului.

VERIFICATOR	NUME	SEMNATURA	CERINTA	REFERAT / EXPERTIZA	DATA
S.C. AQUA PROJECT S.R.L. Str. Petru Rares, nr.63 Bl. A4, Sc. B, Ap. 9 , Piatra Neamt Fax : 0233/624426 C.U.I. J27/580/2010 C.I.F. RO-27559846 e-mail:aquaproject@yahoo.com				DENUMIREA PROIECTULUI: "EXECUTIE FORAJ DE ALIMENTARE CU APA (F4, 150M) SI REȚEA DE ADUCTIUNE APA IN LOCALITATEA RAFAILA, COMUNA RAFAILA, JUDETUL VASLUI"	PROIECT Nr. 6103/2020
				AMPLASAMENT: comuna Rafaila, localitatile Rafaila	
				BENEFICIAR: Comuna Rafaila, judetul VASLUI	
PROIECTAT	ing. Marius BUSCU C-TIN		SCARA 1:50	CAMIN PUT FORAT PLAN ARMARE CAMIN SEȚIUNEA 3-3' SEȚIUNEA 4-4' SEȚIUNEA 5-5'	FAZA P.Th.
DESENAT	ing. Ciurlic Iulian				
VERIFICAT	ing. Tudor ALCAZ		DATA 2020		PLANSA R 10
SEF PROIECT	ing. Marius BUSCU C-TIN				